

Por dentro do consórcio de —Caminhões—

Empreendedorismo e consórcio de caminhões:

TUDO A VER!



Prova disso é que

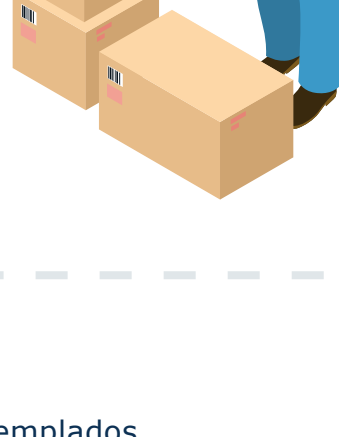

57,2%
desses consorciados
são transportadores
autônomos!

Entre os contemplados,

38,7% compram **CAMINHÕES**

que são os veículos com carroceria fixa
ou formados por cavalo mecânico e semirreboque.



Enquanto

26,2%

optam por outros veículos, como

SEMI-REBOQUE

sendo **bitrem** e **graneleiro** os preferidos!

AS COTAS

de consórcio chegam a

R\$ 681 mil

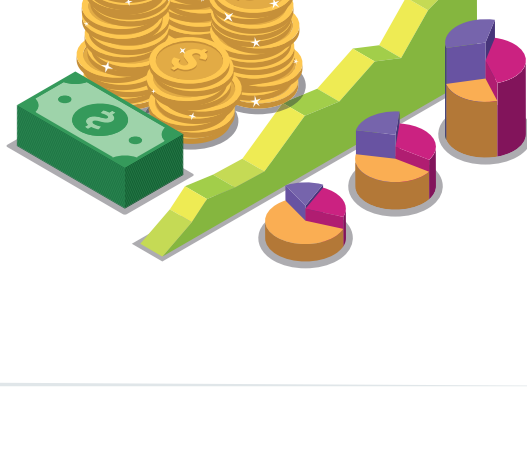

CONFIRA ABAIXO INFORMAÇÕES
QUE A PESQUISA DA ABAC IDENTIFICOU.

Uso dos créditos



19,8%

Caminhões seminovos



18,9%

Caminhões novos

26,2%

Outros Veículos

como semirreboques, ônibus,
caminhões basculantes,
guinchos, lixeiros, betoneiras,
dolly, entre outros

26,4%

Crédito em Espécie

(Circular 4.009 - BACEN)

8,7%

Crédito em Espécie

(Circular 3.432 - BACEN)

Semirreboques mais procurados

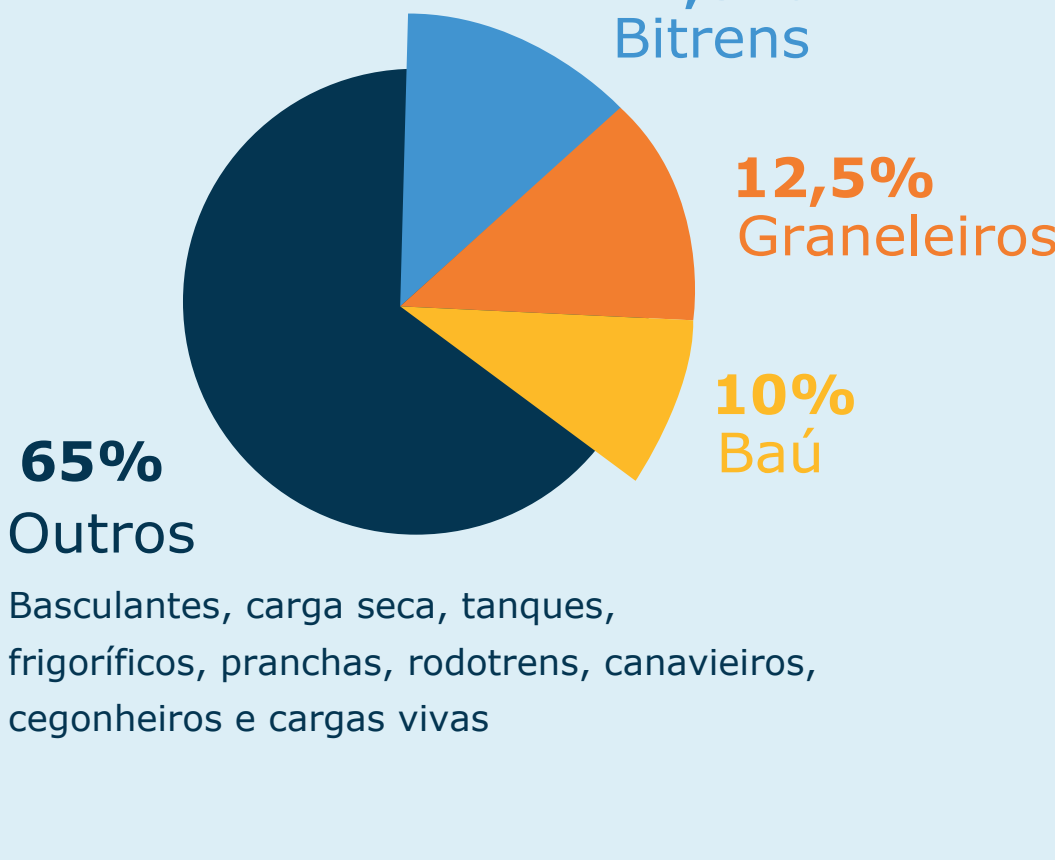

Caminhões e implementos por categoria

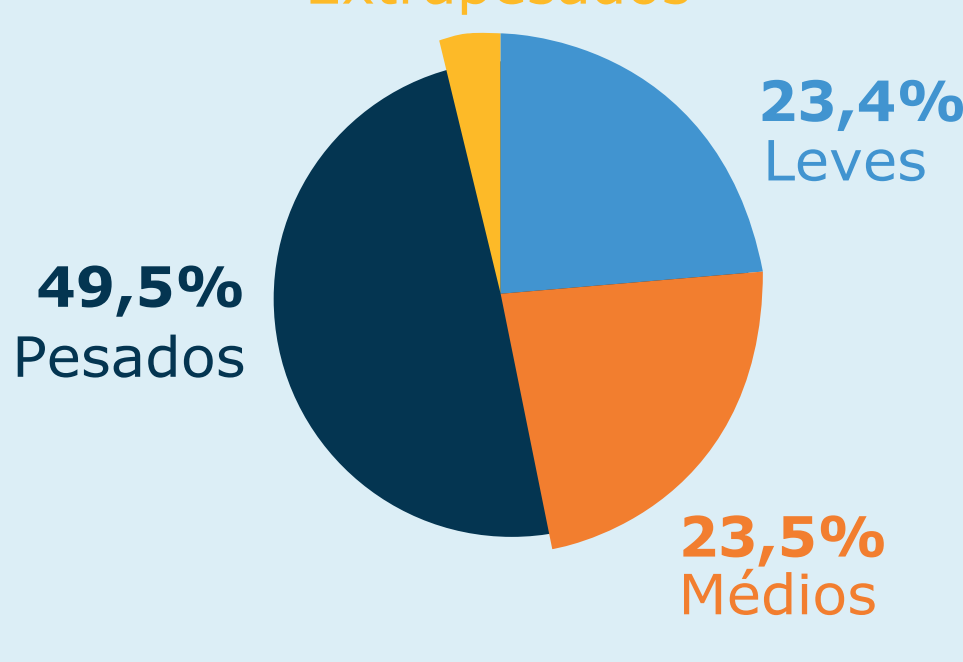

Resumo dos grupos em andamento

Participantes ativos

57,2%



Autônomos

42,4%

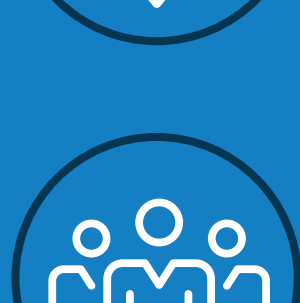

Pessoas
Jurídicas

0,4 %

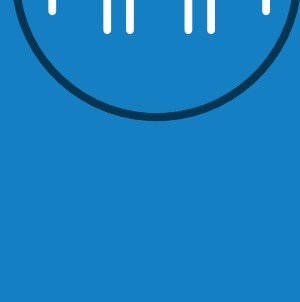

Outros, como
cooperativas

Prazo médio

103 meses



Valor médio do crédito

R\$ 193,29 mil

Mínimo: R\$ 83,04 mil

Máximo: R\$ 681 mil



Taxa de administração média

0,14% ao mês

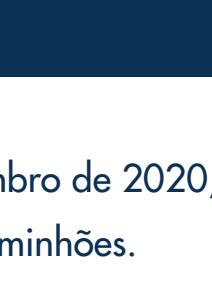

Fonte: Assessoria Econômica da ABAC. Pesquisa realizada em novembro de 2020, com administradoras associadas que atuam no consórcio de caminhões.