



ASSESSORIA DE IMPRENSA

Claudio Licciardi

Celular: (11) 9.8258-0444

E-mails: prsc@dglnet.com.br

claudiodaprsc@gmail.com

SETEMBRO DE 2016

EM DOIS ANOS, PARTICIPANTES ATIVOS DOS CONSÓRCIOS DE MÁQUINAS E IMPLEMENTOS AGRÍCOLAS AUMENTAM 40%

Passados doze meses, a taxa média de administração dos grupos cai para 0,110% ao mês

O mais recente levantamento realizado pela assessoria econômica da ABAC Associação Brasileira de Administradoras de Consórcios, feito a partir dos dados fornecidos pelas administradoras associadas que atuam no setor de máquinas e implementos agrícolas, inserido no segmento de veículos pesados, apontou crescimento no volume de participantes ativos nos últimos dois anos.

A análise dessa evolução mostrou aumento de 40% no total de consorciados ativos consolidados, na relação entre o resultado de agosto deste ano e o de 2014. Enquanto há dois anos eram 62,9 mil consorciados, em 2016 registrou-se 88 mil. Esse crescimento, apesar da crise político-econômica instalada no período, mostrou que os consórcios são importantes e estão cada vez mais presentes no agronegócio.

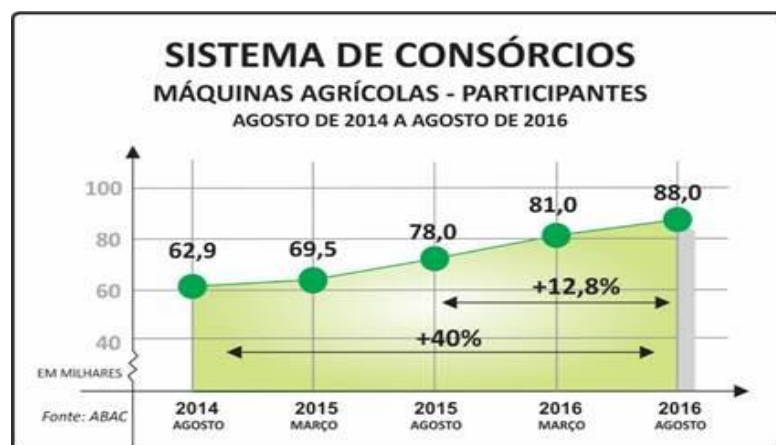

RETROSPECTO POSITIVO NO ÚLTIMO ANO

Com créditos variando, em sua maioria, de R\$ 73,5 mil a R\$ 618,9 mil somente no último ano, verificou-se que mais 12,8% participantes utilizaram o mecanismo como forma planejada e econômica para adquirir equipamentos móveis e fixos com mais tecnologia embarcada e que proporcionassem melhores resultados.

Notou-se ainda que parcela significativa dos contemplados adquiriu implementos agrícolas/rodoviários (37,3%). Os tratores de roda e esteira, bem como as retroscavadeiras, ficaram com 27,3%, as colheitadeiras foram 22,6% e os cultivadores motorizados somaram 12,8%.

Com grupos variando de 100 a 150 meses e média de 118, a taxa média mensal de administração ficou em 0,110% (agosto de 2016), inferior ao 0,125% de doze meses antes (agosto de 2015). Já o crédito médio totalizou R\$ 222,4 mil.

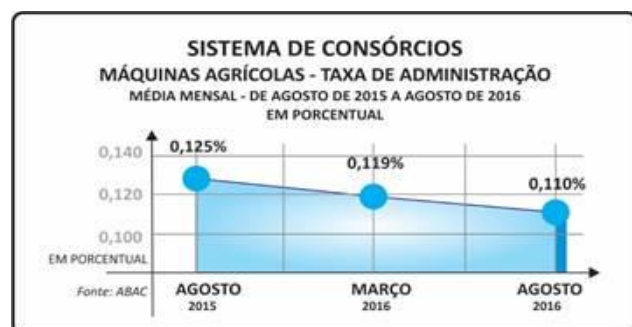

Para Paulo Roberto Rossi, presidente executivo da ABAC, "os bons resultados da modalidade no agronegócio apontam que produtores e empresários do setor continuam prestigiando o planejamento, via consórcio, para aquisição de máquinas e implementos agrícolas. Por isso, mesmo com a situação econômica brasileira desfavorável, em contraponto com a agricultura e pecuária em crescimento, é fundamental que a modalidade continue fazendo parte do agronegócio e contribua, de forma significativa, para a alavancagem dos negócios face às suas características principais como custos baixos, prazos longos e diversidade nas formas de pagamento".

PAGAMENTOS ACESSÍVEIS COM PRAZOS VARIADOS

Os diversos tipos de plantios, como grãos (soja, milho, arroz) com 58,1%, cana de açúcar com 12,3%, café com 4,8%, frutas 3,4%, serviços gerais com 1,7% e florestal com 1,2%, fizeram com que tanto a mono como a policultura no agronegócio se constituíssem em boas oportunidades para que os consórcios tivessem presença ainda maior entre aqueles que desejam crescer e desenvolver cultivos rotativos. Some-se ainda a agropecuária, com gado de corte e leiteiro, com 18,5%.

As formas de pagamento de suas parcelas continuaram sendo diferenciais positivos:

- 1 - Pagamentos normais;
- 2 - Pagamentos por safra - pagamentos anuais;
- 3 - Pagamentos por safra - adiantamentos - pagamento trimestral ou semestral;
- 4 - Meia parcela (reforço trimestral ou semestral).

Em julho último, havia 278,5 mil consorciados ativos no setor de veículos pesados, dos quais 31,6% tinham como objetivo adquirir bens vinculados ao agronegócio. As atitudes de planejamento a médio e longo prazos, práticas básicas da agricultura, levaram o produtor rural ou empresas do setor a integrar tecnologia embarcada com mecanismos de autofinanciamento como o consórcio. O objetivo foi conseguir reduzir custos finais capazes de agregar lucratividade e de obter resultados competitivos ao participar dos mercados externo ou interno.



DADOS DO SISTEMA DE CONSÓRCIOS – JULHO DE 2016

VEÍCULOS PESADOS

(CAMINHÕES, ÔNIBUS, SEMIRREBOQUES, TRATORES, IMPLEMENTOS)

- PARTICIPANTES ATIVOS CONSOLIDADOS (CONSORCIADOS)

- 278,5 MIL (JULHO/2016)
 - 267,5 MIL (JULHO/2015)
- CRESCIMENTO: 4,1%

- VENDAS DE NOVAS COTAS (NOVOS CONSORCIADOS)

- 26,6 MIL (JANEIRO-JULHO/2016)
 - 28,3 MIL (JANEIRO-JULHO/2015)
- RETRAÇÃO: 6%

- VOLUME DE CRÉDITOS COMERCIALIZADOS (ACUMULADO NO PERÍODO)

- R\$ 3,72 BILHÕES (JANEIRO-JULHO/2016)
 - R\$ 4,54 BILHÕES (JANEIRO-JULHO/2015)
- RETRAÇÃO: 18,1%

- **TÍQUETE MÉDIO** (VALOR MÉDIO DA COTA NO MÊS)

- R\$ 119,5 MIL (JULHO/2016)

- R\$ 157,9 MIL (JULHO/2015)

RETRAÇÃO: 24,3%

- **CONTEMPLAÇÕES**

(CONSORCIADOS QUE TIVERAM A OPORTUNIDADE DE COMPRAR BENS)

- 17,6 MIL (JANEIRO-JULHO/2016)

- 18,5 MIL (JANEIRO-JULHO/2015)

RETRAÇÃO: 4,9%

- **VOLUME DE CRÉDITOS DISPONIBILIZADOS** (ACUMULADO NO PERÍODO)

- R\$ 2,46 BILHÕES (JANEIRO-JULHO/2016)

- R\$ 2,59 BILHÕES (JANEIRO-JULHO/2015)

RETRAÇÃO: 5%

.....
OUTRAS INFORMAÇÕES SOBRE O SISTEMA DE CONSÓRCIOS PODEM SER ENCONTRADAS NO SITE

www.abac.org.br.

Clique em A ABAC e conheça nossas cartilhas:

- **Prof. Ábaco e seus alunos: uma história de bons colegas, um grande mestre e as melhores aplicações.**
 - **Consórcio, a arte de poupar em grupo!**
 - **Consórcio + FGTS = Casa Própria.**

Baixe também a Planilha de Custos para controlar seu orçamento mensal que está inserida na cartilha Consórcio, uma poupança programada.

ACOMPANHE TAMBÉM OS CONSÓRCIOS PELO TWITTER www.twitter.com/abacweb.

JORNALISTA, CADASTRE-SE NA SALA DE IMPRENSA DO NOSSO SITE – www.abac.org.br

ATENÇÃO: ACESSE O SITE DA ABAC.

VOLTADO AO CONSUMIDOR, O PORTAL CONTA COM UMA ESTRUTURA SIMPLES E INTUITIVA PARA INCENTIVAR O LEITOR A NAVEGAR E CONHECER MAIS SOBRE OS CONSÓRCIOS.

CONHEÇA A NOVA CAMPANHA: CONSÓRCIO, FAÇA UM BOM NEGÓCIO!

ACESSE: <http://abac.org.br/bomnegocio>.

CONTA AINDA COM RECURSO PARA GARANTIR ACESSIBILIDADE E INCLUSÃO SOCIAL: UM TRADUTOR DE TEXTOS DO PORTUGUÊS PARA LIBRAS.



Mais informações:

Jornais, Emissoras de Televisão,

Revistas, Sites e Emissoras de Rádio

Claudio Licciardi

Celular: (11) 9.8258-0444

E-mail: prsc@dglnet.com.br - claudiodaprsc@gmail.com