



ASSESSORIA DE IMPRENSA

Claudio Licciardi

Celular: (11) 9.8258-0444

E-mail: prsc@dglnet.com.br

OUTUBRO DE 2015

TOTAL DE PARTICIPANTES DOS CONSÓRCIOS DE MÁQUINAS E IMPLEMENTOS AGRÍCOLAS CRESCE 24% EM UM ANO

Taxa média de administração cai para 0,125% ao mês

O recente levantamento realizado pela assessoria econômica da ABAC Associação Brasileira de Administradoras de Consórcios analisou os dados das administradoras que atuam no setor de máquinas e implementos agrícolas, inserido no segmento de veículos pesados. Apurou-se o crescimento de 24% no total de participantes ativos consolidados, na relação entre agosto deste ano e o do ano passado. Enquanto em 2014 eram 62,9 mil consorciados, em 2015 apontou-se 78 mil. Esse crescimento, ao longo de um ano, registrou que os consórcios voltaram a estar mais presentes no segmento do agronegócio. Há dezoito meses, o volume era de 79,5 mil.

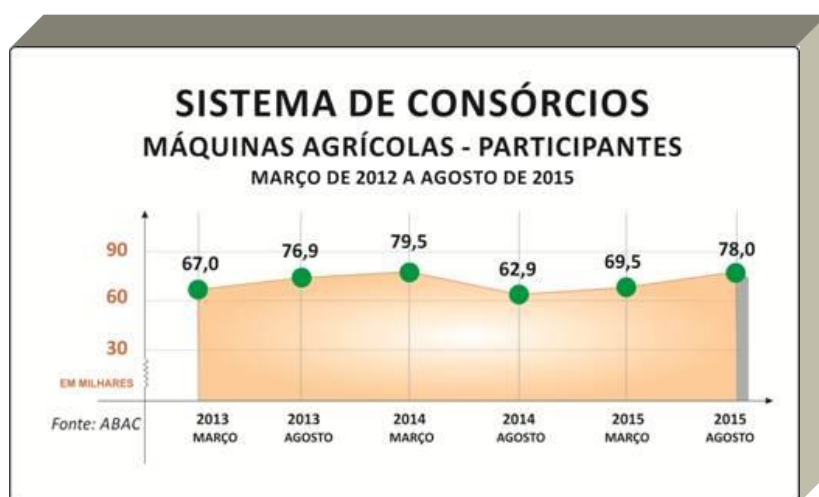

RETROSPECTIVA

Com créditos variando, em sua maioria, de R\$ 64,4 mil a R\$ 266,5 mil, verificaram-se mais participantes, que utilizaram o mecanismo como forma planejada e econômica, buscando adquirir equipamentos com mais tecnologia embarcada e que proporcionassem melhores resultados.

Observou-se ainda que parcela significativa dos contemplados adquiriu implementos agrícolas/rodoviários (42,7%). Os tratores de roda e esteira, bem como as retroescavadeiras ficaram com 26,1%, as colheitadeiras foram 16,4 e os cultivadores motorizados somaram 14,8%.

Com grupos variando de 60 a 150 meses e média de 104, semelhantes aos praticados em agosto de 2014, a taxa média mensal ficou em 0,125%, ligeiramente inferior ao 0,129% de seis meses e ao 0,133% de um ano antes. Já o crédito médio foi R\$ 181 mil.

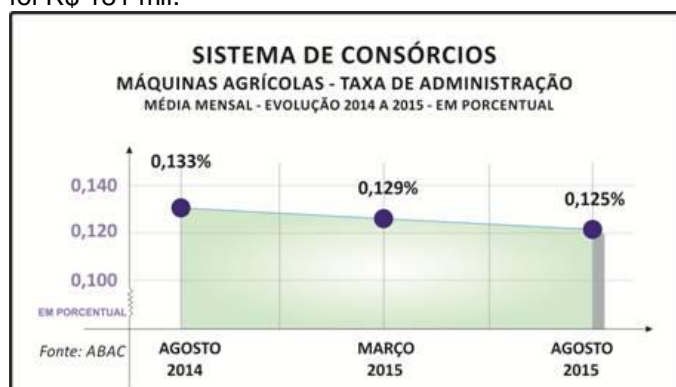

A divulgação feita pela ANFAVEA sobre a queda de 28,3% nas vendas internas de máquinas agrícolas e rodoviárias, em 2015 sobre 2014 (janeiro a agosto) e de perspectivas pouco positivas para este ano, projetam oportunidades de crescimento para os consórcios.

Para Paulo Roberto Rossi, presidente executivo da ABAC, “os bons resultados da modalidade nos diversos setores (veículos automotores, imóveis e serviços) sinalizam que também máquinas e implementos agrícolas fazem parte do planejamento de produtores agrícolas. Por isso, entendemos que, mesmo com números positivos, ainda há espaço para os consórcios crescerem mais, especialmente quando lembramos algumas de suas características como custos baixos, prazos longos e diversidade nas formas de pagamento”.

PRAZOS ADEQUADOS E PAGAMENTOS ACESSÍVEIS

Os diversos tipos de plantios, como soja (58%), milho (21%), arroz (12%) e outros (9%), fizeram com que tanto a mono como a policultura no agronegócio se constituam em boas oportunidades para que os consórcios tenham presença ainda maior entre aqueles que desejam crescer e desenvolver cultivos rotativos. Aliás, a soja deverá apresentar crescimento de 9% este ano, levando o país a bater novo recorde na safra de grãos, segundo o primeiro prognóstico da produção agrícola nacional para 2015, divulgado pelo IBGE.

As formas de pagamento de suas parcelas continuaram sendo diferenciais positivos:

- 1 – Pagamentos normais;
- 2 – Pagamentos por safra - pagamentos anuais;
- 3 – Pagamentos por safra - adiantamentos - pagamento trimestral ou semestral; e
- 4 – Meia parcela (reforço trimestral ou semestral).

Em agosto último, havia 268 mil consorciados ativos no setor de veículos pesados, dos quais aproximadamente 29,1% tinham como objetivo adquirir bens vinculados ao agronegócio. As ações de planejamento a médio e longo prazos, práticas básicas da agricultura, têm levado o produtor rural ou empresas do setor a buscar a integração da tecnologia embarcada com mecanismos de autofinanciamento como o consórcio, visando obter custos finais menores capazes de agregar lucratividade e de obter resultados competitivos ao participar dos mercados externo ou interno.

CONSÓRCIO DE MÁQUINAS AGRÍCOLAS DADOS LEVANTADOS EM AGOSTO DE 2015	
PRAZO MÉDIO - 104 MESES Prazo máximo: 150 meses - Prazo mínimo: 60 meses	CRÉDITO MÉDIO: R\$ 181,0 MIL CRÉDITOS MAIS PRATICADOS DE R\$ 64,4 MIL A R\$ 266,5 MIL
TAXA DE ADMINISTRAÇÃO MÉDIA 13,04% (0,125% AO MÊS)	UTILIZAÇÃO DOS CRÉDITOS 42,7% - Implementos agrícolas e rodoviários 26,1% - Tratores de rodas e retroscavadeiras 16,4% - Colheitadeiras 14,8% - Cultivadores motorizados
PARTICIPANTES ATIVOS 78 MIL - 29,1% DO TOTAL DE VEÍCULOS PESADOS* 54,5% - 42,5 MIL PESSOAS FÍSICAS 37,8% - 29,5 MIL PESSOAS JURÍDICAS 7,7% - 6 MIL PRODUTORES RURAIS/OUTROS <small>*AGOSTO DE 2015</small>	

FONTE: ASSESSORIA ECONÔMICA DA ABAC

RESUMO DO SISTEMA DE CONSÓRCIOS

VEÍCULOS PESADOS - AGOSTO DE 2015

(CAMINHÕES, ÔNIBUS, SEMIRREBOQUES, TRATORES, IMPLEMENTOS AGRÍCOLAS)

- PARTICIPANTES ATIVOS CONSOLIDADOS (CONSORCIADOS)

- 268,0 MIL (EM AGOSTO/2015)
 - 259,3 MIL (EM AGOSTO/2014)
- CRESCIMENTO: 3,4%

- VENDAS DE NOVAS COTAS (NOVOS CONSORCIADOS)

- 32,6 MIL (JANEIRO-AGOSTO/2015)
 - 29,8 MIL (JANEIRO-AGOSTO/2014)
- CRESCIMENTO: 9,4%

- VOLUME DE CRÉDITOS COMERCIALIZADOS (ACUMULADO NO PERÍODO)

- R\$ 5,20 BILHÕES (JANEIRO-AGOSTO/2015)
 - R\$ 4,66 BILHÕES (JANEIRO-AGOSTO/2014)
- CRESCIMENTO: 11,6%

- TÍQUETE MÉDIO (VALOR MÉDIO DA COTA NO MÊS)

- R\$ 155,9 MIL (AGOSTO/2015)
 - R\$ 153,8 MIL (AGOSTO/2014)
- CRESCIMENTO: 1,4%

- CONTEMPLAÇÕES

(CONSORCIADOS QUE TIVERAM A OPORTUNIDADE DE COMPRAR BENS)

- 21,2 MIL (JANEIRO-AGOSTO/2015)
 - 22,8 MIL (JANEIRO-AGOSTO/2014)
- RETRAÇÃO: 7%

- VOLUME DE CRÉDITOS DISPONIBILIZADOS (ACUMULADO NO PERÍODO)

- R\$ 2,96 BILHÕES (JANEIRO-AGOSTO/2015)
 - R\$ 3,13 BILHÕES (JANEIRO-AGOSTO/2014)
- RETRAÇÃO: 5,4%

VEÍCULOS AUTOMOTORES EM GERAL

(VEÍCULOS LEVES, VEÍCULOS PESADOS E MOTOCICLETAS)

PARTICIPANTES ATIVOS CONSOLIDADOS (CONSORCIADOS)

- 6,30 MILHÕES (AGOSTO/2015)
 - 6,08 MILHÕES (AGOSTO/2014)
- CRESCIMENTO: 3,6%

- VENDAS DE NOVAS COTAS (NOVOS CONSORCIADOS)

- 1,37 MILHÃO (JANEIRO-AGOSTO/2015)
 - 1,33 MILHÃO (JANEIRO-AGOSTO/2014)
- CRESCIMENTO: 3,0%

- VOLUME DE CRÉDITOS COMERCIALIZADOS (ACUMULADO NO PERÍODO)

- R\$ 39,14 BILHÕES (JANEIRO-AGOSTO/2015)
 - R\$ 35,03 BILHÕES (JANEIRO-AGOSTO/2014)
- CRESCIMENTO: 11,7%

- CONTEMPLAÇÕES

(CONSORCIADOS QUE TIVERAM A OPORTUNIDADE DE COMPRAR BENS)

- 889,7 MIL (JANEIRO-AGOSTO/2015)
 - 831,3 MIL (JANEIRO-AGOSTO/2014)
- CRESCIMENTO: 7%

- VOLUME DE CRÉDITOS DISPONIBILIZADOS

- R\$ 22,56 BILHÕES (JANEIRO-AGOSTO/2015)
 - R\$ 20,03 BILHÕES (JANEIRO-AGOSTO/2014)
- CRESCIMENTO: 12,6%

- PARTICIPAÇÃO DOS CONSÓRCIOS EM CRÉDITOS CONCEDIDOS

(PORCENTUAL DO TOTAL INCLUINDO FINANCIAMENTO, LEASING E CONSÓRCIO)

- 26,5% (JANEIRO-AGOSTO/2015) – R\$ 22,56 BILHÕES SOBRE R\$ 85,00 BILHÕES
 - 22,3% (JANEIRO-AGOSTO/2014) – R\$ 20,03 BILHÕES SOBRE R\$ 90,01 BILHÕES
- CRESCIMENTO: 4,2 PONTOS PERCENTUAIS

Fonte: Banco Central do Brasil

OUTRAS INFORMAÇÕES SOBRE O SISTEMA DE CONSÓRCIOS PODEM SER ENCONTRADAS NO SITE

www.abac.org.br.

Clique em a ABAC, Publicações e conheça nossas cartilhas:

- **Prof. Ábaco e seus alunos: uma história de bons colegas, um grande mestre e as melhores aplicações.**
- **Consórcio, a arte de poupar em grupo!**
- **Consórcio + FGTS = Casa Própria.**

Baixe também a Planilha de Custos para controlar seu orçamento mensal que está inserida na cartilha Consórcio, uma poupança programada.

ACOMPANHE TAMBÉM OS CONSÓRCIOS PELO TWITTER www.twitter.com/abacweb.

JORNALISTA, CADASTRE-SE NA SALA DE IMPRENSA DO NOSSO SITE – www.abac.org.br

ATENÇÃO: ACESSE O NOVO SITE DA ABAC.

VOLTADO AO CONSUMIDOR, O NOVO PORTAL CONTA COM UMA ESTRUTURA SIMPLES E INTUITIVA PARA INCENTIVAR O LEITOR A NAVEGAR E CONHECER MAIS SOBRE OS CONSÓRCIOS. CONTA AINDA COM RECURSO PARA GARANTIR ACESSIBILIDADE E INCLUSÃO SOCIAL: UM TRADUTOR DE TEXTOS DO PORTUGUÊS PARA LIBRAS.



Mais informações:

**Jornais, Emissoras de Televisão,
Revistas, Sites e Emissoras de Rádio**

Claudio Licciardi

Celular: (11) 9.8258-0444

E-mail: prsc@dqlnet.com.br